



ROMÂNIA
JUDEȚUL NEAMȚ
CONSILIUL LOCAL AL COMUNEI TARCĂU

HOTĂRÂRE

privind modificarea și completarea inventarului terenurilor
care fac parte din domeniului privat al comunei

Consiliul local al comunei Tarcău, județul Neamț;

Cu respectarea prevederilor Legii nr. 215/2001, republicată, privind administrația publică locală, cu modificările și completările ulterioare;

Văzând referatul nr. 6.222/07.08.2015 al compartimentului urbanism și amenajarea teritoriului din cadrul aparatului de specialitate al primarului prin care se propune modificarea și completarea inventarului terenurilor care aparțin domeniului privat al comunei motivat de faptul că pentru unele terenuri pentru care au fost făcute măsurători cadastrale au fost reconfigurate, dar și pentru includerea unor suprafețe de teren omise anterior cu ocazia inventarierii terenurilor din satul Tarcău;

Urmare a expunerii de motive nr. 6.332/12.08.2015 a viceprimarului comunei prin care se propune actualizarea datelor din inventarul terenurilor care aparțin domeniului privat aprobat prin Hotărârea nr. 52/28.11.2003, cu modificările și completările ulterioare;

Analizând proiectul de hotărâre anexat și planurile de situație atașate ;

Cu avizul favorabil al comisiilor de specialitate pe domenii de activitate ale consiliului local;

În temeiul art. 36 alin. (1), alin. (2), lit. „c”, alin. (5), lit. „b” și ale art. 45 alin. (1) și alin. (3) din Legea administrației publice locale nr. 215/2001, republicată,

HOTĂRĂȘTE:

Art. 1 Se aprobă modificarea și completarea anexei la Hotărârea nr. 52/28.11.2003, privind aprobarea inventarului terenurilor ce fac parte din domeniului privat al comunei după cum urmează:

1. *se modifică datele de înregistrare în inventarul comunei ale lotului nr. 90/sat Tarcău care se scindează în două loturi distincte, identificate sub numerele Lot 90_1 și Lot 90_2, care vor avea în inventar următoarele date de identificare:*

• **Lot nr. 90_1 sat Tarcău:**

Teren cu suprafața totală de 459 mp identificat prin planul de situație prevăzut în anexa nr. 1, situat în intravilanul localității, categoria de folosință arabil, situat între proprietatea Statului Român – DN 15 Piatra-Neamț - Bicaz, proprietatea Panainte Hristache, proprietatea comunei cale acces și NC 50142.

• **Lot nr. 90_2 sat Tarcău:**

Teren cu suprafața totală de 485 mp identificat prin planul de situație prevăzut în anexa nr. 2, situat în intravilanul localității, categoria de folosință arabil, situat între proprietatea comunei (cale acces și lot teren nr. 93) proprietatea Statului Român – teren aferent căi ferate Piatra-Neamț - Bicaz, proprietatea comunei (cale acces și lot teren nr. 89).

2. se completează inventarul terenurilor care fac parte din domeniul privat al comunei introducându-se după poziția Lot nr. 133 poziția Lot nr. 134 cu următoarele date de identificare :

• **Lot nr. 134 sat Tarcău:**

Teren cu suprafața totală de 1.618 mp identificat prin planul de situație prevăzut în anexa nr. 3, situat în intravilanul localității, categoria de folosință curți și construcții situat între proprietatea Statului Român – NC 50971 teren aferent căi ferate Piatra-Neamț– Bicăz, proprietatea moștenitorilor lui Mislea Valeriu, proprietatea S.C. MHC Energy Base S.R.L. – NC 50242 și proprietatea Statului Român (teren administrat de O.S. Brateș). Terenul a rezultat ca plus la măsurătorile cadastrale fiind situat în zona fostului parc Pini cedat în parte ca aport de capital în natură la constituirea unei societăți comerciale.

Art. 2 Anexele nr. 1 - 3 fac parte integrantă din prezenta hotărâre.

Art. 3 Secretarul comunei va aduce la cunoștință publică prezenta hotărâre prin afișaj la sediul primăriei și o va comunica primarului comunei, Instituției Prefectului județului Neamț, precum și autorităților sau persoanelor interesate.



Președinte de ședință,
MIRCEA MACIUCA

Contrasemnează pentru legalitate,
secretar comună Gheorghe Juncu

Nr. 45 din 13 august 2015

Număr consilieri locali în funcție 13

Hotărârea a fost adoptată în ședința ordinară a Consiliului local al comunei Tarcău

cu un număr de 11 voturi pentru, 0 abțineri și 0 voturi împotriva din totalul de 11 consilieri prezenți

Anexa 2

586500

599850



Suprafata totala LOT 2=485mp-arabil

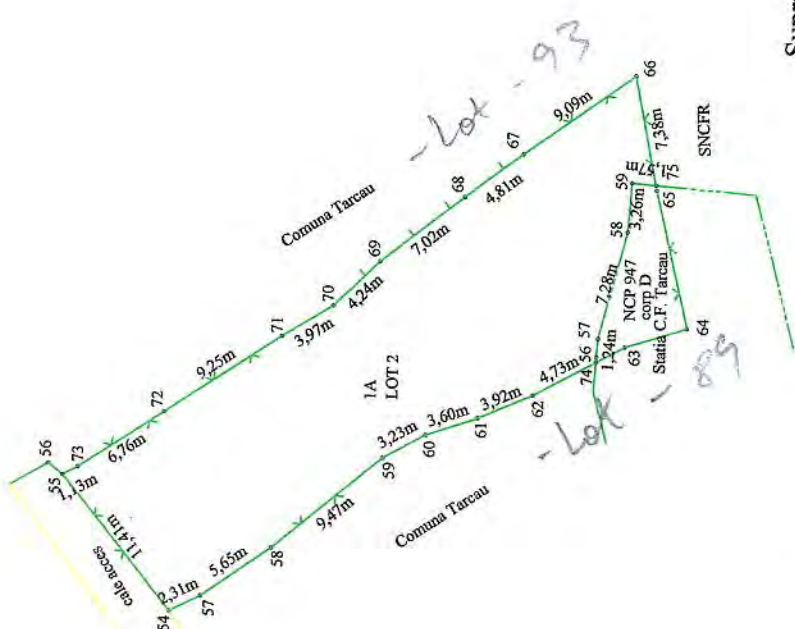

586500

599800

586450

599800

Ing. VIJEU I. Gabriel Fabian		Obiectiv: Identificare limite, suprafate si vecinatati Amplasament: Intravilan Tarcau, com. Tarcau, jud. Neamt Beneficiar: Comuna Tarcau	Faza:
PROIECTAT:	Ing. VIJEU I. Gabriel Fabian		Obs.
ARHITECT:	Gabriel Fabian	PLAN DE SITUATIE	21.05.2015
DESENAT:	Ing. VIJEU I. Gabriel Fabian		
VERIFICAT:	Ing. VIJEU I. Gabriel Fabian		

SA EXECUTE LUCRARI DE CADASTRU
AUTORIZARE
 Ing. VIJEU I. Gabriel Fabian
 Ing. VIJEU I. Gabriel Fabian
 Ing. VIJEU I. Gabriel Fabian
 Categoria D.C.

